

國立臺中科技大學

商業設計系實習手冊

實習生姓名： 實習生學號： 聯絡電話： 電子郵件：	緊急聯絡人姓名： 聯絡電話： 電子郵件：
實習日期：自 104 年 月 日 迄 104 年 月 日止	
實習機構名稱： 實習指導員職稱/姓名： 聯絡電話： 聯絡地址： 電子郵件：	

實習手冊

繳交 查核	內容	備註
	1. 校外實習流程圖	實習前繳交： 於實習前二週完成，並繳至系辦 完成繳交者，始得開始實習
	2. 校外實習辦法暨注意事項	
	3. 校外實習 <u>申請表</u>	
	4. 學生校外實習家長同意具結書	
	5. 實習機構評估書表	
	6. 學校與實習機構 <u>合約書</u>	
	7. 校外實習 <u>業師輔導</u> 成果及評量表	實習後繳交： 於實習後二週內完成所有內容，繳至系辦。 由訪視老師填寫
	8. 校外實習課程實習 <u>週誌</u>	
	9. 校外實習經驗 <u>心得報告</u>	
	10. 校外實習學生 <u>訪視輔導</u> 紀錄表	

注意事項：

1. 完成實習手冊所有內容並繳交電子檔及書面者，才完成實習程序。
2. 書面手冊:實習後繳交之紙本資料，以 A4 規格印出並用印及簽章完成，依規定時間(另行公告)至系辦將實習前繳交之資料，依序排列並合併裝訂後繳交。

國立臺中科技大學

商業設計設計系實習流程圖

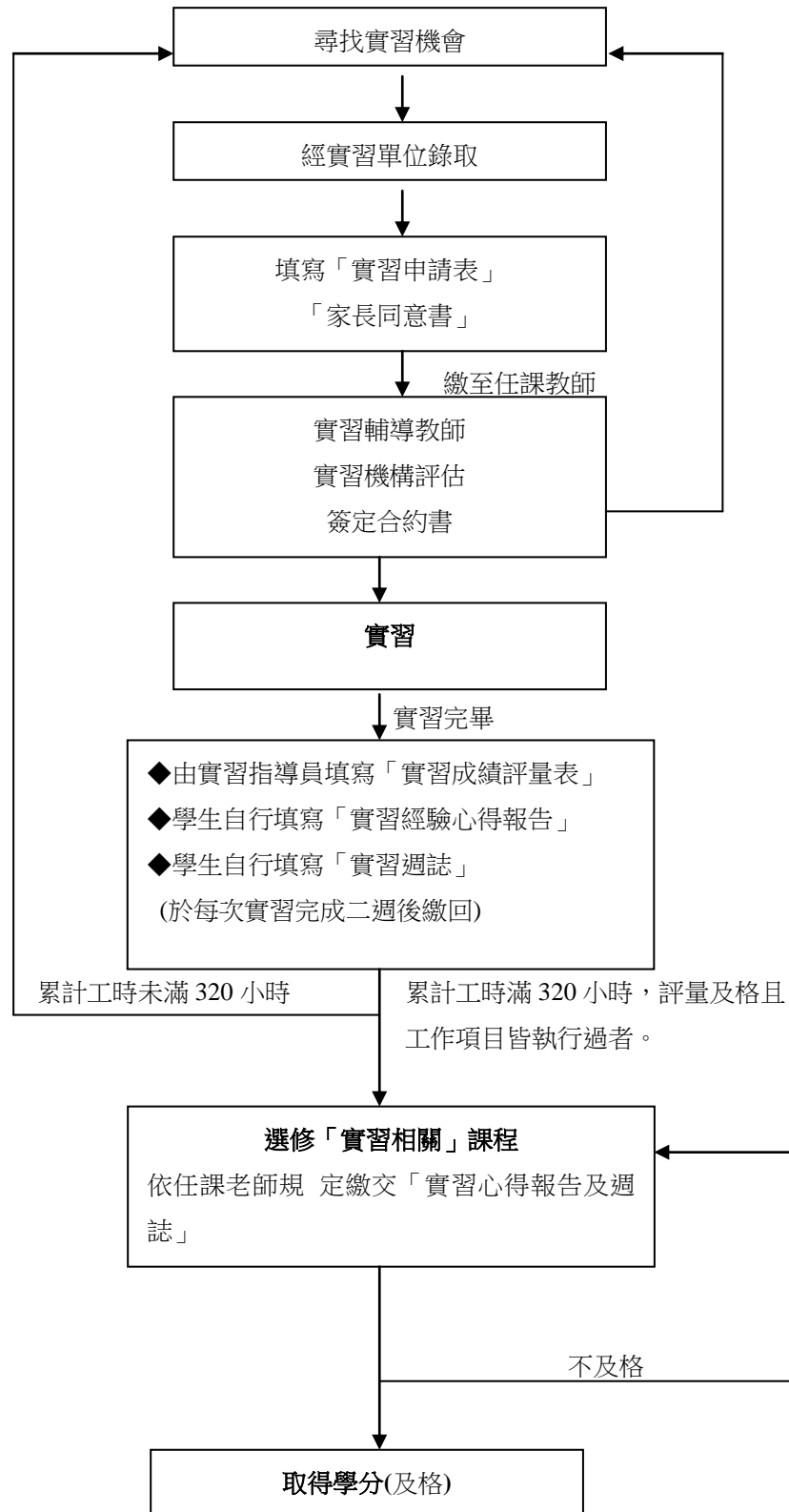

國立臺中科技大學 商業設計系 實習申請表

學生基本資料	姓名	中文		出生年月日		請貼 (照片) (可以影像檔貼入)
		英文		身分證字號		
	性別			學號		
	戶籍地址					
	通訊地址					
	聯絡電話	現在:	戶籍:	行動電話:		
	專長					
	預定實習時間	自	年	月	日	
	迄	年	月	日止		
申請實習地點	實習機構及部門				部門主管	
	地址				督導人員	
	電話:	傳真:	E-mail :			
	實習機構簽章					實習機構主管簽章: _____

備註：本表格經實習機構願意任用後請用印，並應於預定開始實習的 5 個工作天前繳至系辦，經審核通過後，方得開始實習，本系留存正本，影本分由實習學生、實習機構各留存一份。

保險受益人：

關係：

聯絡電話：

國立臺中科技大學商業設計系
實習機構評估書表（學校自存）

實習機構名稱：_____

(一)實習機構簡介

統一編號	產業別
檢附證件	1.企業： <input type="checkbox"/> 依公司法或商業登記法規定核准登記之證明文件。 <input type="checkbox"/> 最近一期營業稅申報書影本。 2
員工人數	總計：_____
機構簡介	
主要產品與服務	
專長需求	
人數需求	總計：_____
區域/廠(場)址	
聯絡人	姓名／職稱： 辦公室電話／手機號碼： E-mail：

(二)評估表

實習機構名稱：_____

一、實習工作概況			
實習機構名稱			
工作內容			
需求條件或專長			
輪班	<input type="checkbox"/> 是 <input type="checkbox"/> 否 工作時，做___休___。	適合系別	
工作時間	每週 時	住宿	<input type="checkbox"/> 供宿 <input type="checkbox"/> 自理
加班時間	每日 時 每週 時	提供薪資 額度	<input type="checkbox"/> 是 <input type="checkbox"/> 否 額度_____
勞健保	<input type="checkbox"/> 是 <input type="checkbox"/> 否	膳食	<input type="checkbox"/> 供膳 <input type="checkbox"/> 自理
提撥勞退基金	<input type="checkbox"/> 是 <input type="checkbox"/> 否	配合簽約	<input type="checkbox"/> 是 <input type="checkbox"/> 否
二、實習工作評估（極佳：5、佳：4、可：3、不佳：2、極不佳：1）			
評估時間			
工作環境	<input type="checkbox"/> 5 <input type="checkbox"/> 4 <input type="checkbox"/> 3 <input type="checkbox"/> 2 <input type="checkbox"/> 1		
工作安全性	<input type="checkbox"/> 5 <input type="checkbox"/> 4 <input type="checkbox"/> 3 <input type="checkbox"/> 2 <input type="checkbox"/> 1		
工作專業性	<input type="checkbox"/> 5 <input type="checkbox"/> 4 <input type="checkbox"/> 3 <input type="checkbox"/> 2 <input type="checkbox"/> 1		
體力負荷	(負荷適合) <input type="checkbox"/> 5 <input type="checkbox"/> 4 <input type="checkbox"/> 3 <input type="checkbox"/> 2 <input type="checkbox"/> 1 (負荷太重)		
培訓計畫	<input type="checkbox"/> 5 <input type="checkbox"/> 4 <input type="checkbox"/> 3 <input type="checkbox"/> 2 <input type="checkbox"/> 1		
合作理念	<input type="checkbox"/> 5 <input type="checkbox"/> 4 <input type="checkbox"/> 3 <input type="checkbox"/> 2 <input type="checkbox"/> 1		
三、整體總評	<input type="checkbox"/> 5 <input type="checkbox"/> 4 <input type="checkbox"/> 3 <input type="checkbox"/> 2 <input type="checkbox"/> 1		
評估總分	_____分		
四、補充說明：(請與實習機構確認務依實習合作契約期間提供實習機會，勿因公司營運因素而期中解約造成學生中斷實習之困擾。)			
五、評估結論			
<input type="checkbox"/> 推薦實習		<input type="checkbox"/> 不推薦實習	

學校與實習機構合約書（學校自存）

國立臺中科技大學

與_____實習機構實習計畫合約書（實習機構提供薪資版本）

立合約書人：國立臺中科技大學（以下簡稱甲方）與_____公司（以下簡稱乙方），雙方基於培訓科技專才，共同推展實習合作教學與實務訓練之互惠原則，協議訂定下列事項，共同遵循。

一、實習合作職掌：

甲方研發處：承辦學生實習有關業務及聯繫，各系專業教師負責指導學生校外實習。

乙方管理部門：依中華民國勞動基準法及有關勞動法令規定聘雇甲方學生，並負責工作分配、報到、訓練及協助輔導實習學生之生活言行。

二、合約期限：

實習期間自_____年_____月_____日至_____年_____月_____日止。

三、校外實習工作項目及名額

1. 工作項目安排以不影響學生健康及安全的工作環境為原則。
2. 合作系別、工作項目及名額如附件「實習機構基本資料表」。

四、實習報到：

1. 甲方於實習前一個月將實習學生名單及報到資料寄達乙方。
2. 乙方於學生報到時，應即給予職前安全衛生訓練，並派專人指導。

五、實習薪資

1. 薪資以月薪計，每月給付新臺幣_____元。
2. 薪資以金融機構轉存方式直接發給甲方實習生。

六、膳宿

1. 住宿：_____元。
2. 伙食：_____元。

七、保險

實習學生報到時，乙方應即辦理勞工保險、健保及勞工退休金提撥。

八、實習學生輔導

1. 乙方實習單位應安排專業實務工作，訂定學習主題及教育訓練計畫，並指派專人指導，嚴格要求敬業精神與培訓專業實務技能，並適時灌輸「管理實務知識」。
2. 乙方所安排之工作不得要求學生協助從事違法行為。乙方如有違反，甲方得逕行終止本合約，甲方學生與乙方勞動關係亦告終止。
3. 實習期間每位學生均由專業老師及實習單位主管擔任指導老師，督導實務實習工作內容及進行技能指導工作。
4. 實習期間甲方應定期安排輔導老師赴乙方訪視實習學生，負責校外實習輔導、溝通、聯繫工作。若甲方輔導老師未定期訪視，請乙方單位主管協助告知甲方。

九、實習考核

1. 學生表現或適應欠佳時，由乙方知會甲方輔導老師處理，經輔導未改善者得予辭退處

分。

2. 學生於實習期間依規定期限完成「校外實習報告」，印送甲方輔導老師、乙方實習單位主管各乙份，並作口頭報告，由老師、主管共同評核。
3. 甲乙雙方不定期協調檢討實習各項措施，期使實習合作更臻完善。

十、附則

1. 附件：「實習機構基本資料表」。
2. 本合約所有相關附件均視為本合約之一部分，具合約條款完全相同之效力，其他有關實習合作未盡事宜，甲乙雙方得視實際需要協議後，另訂之。
3. 本合約書之準據法為中華民國民法、勞動基準法等相關法令，合約書未盡周詳之處，均以中華民國法令為準則。
4. 甲、乙雙方因本合約內容涉訟時，雙方合意以臺灣臺中地方法院為第一審管轄法院。

十一、本合約書一式二份，甲、乙雙方各執乙份存照。

立合約書人

甲 方：國立臺中科技大學

校 長：_____（簽章）

地 址： 臺中市北區三民路3段129號

統一編號：_____

乙 方：_____

負責人：_____（簽章）

地 址：_____

統一編號：_____

實習學生：

班 級：

聯絡電話：

中華民國_____年_____月_____日

國立臺中科技大學

與_____實習機構實習計畫合約書（實習機構 無提供薪資版本）

立合約書人：國立臺中科技大學

（以下簡稱甲方）

_____公司

（以下簡稱乙方）

為培訓_____方面之專才，推展校外實習課程教學與實務實習訓練之互惠原則，雙方協議訂定下列事項，共同遵循。

一、校外實習工作職掌：

- （一）甲方負責聯繫協調實習有關事項及安排分發學生實習單位，並指派輔導教師負責指導學生專業實務實習。
- （二）乙方委由_____公司管理部門負責學生實習工作單位分配、報到、訓練及輔導實習學生。

二、實習相關內容：

- （一）本次實習名額共_____人。
- （二）實習學生就讀甲方_____年制_____系。
- （三）本次實習課程名稱為_____。
- （四）實習時間自_____年_____月_____日至_____年_____月_____日，每週實習時數_____小時，每日_____小時。

三、實習報到：

- （一）甲方於實習前2週將實習學生名單及報到資料送達乙方。
- （二）乙方於學生報到時，應即給予職前訓練，並派專人指導。

四、保險：

由甲方負責辦理學生平安保險與意外險。

五、實習生輔導：

- （一）實習期間每位學生均由乙方實習單位主管擔任指導老師，督導實務實習工作內容及進行技能指導工作。
- （二）實習期間甲方定期安排輔導老師赴乙方訪視實習學生，負責專業實務實習輔導、溝通、聯繫工作。

六、實習考核：

- （一）實習期間由甲方輔導老師及乙方實習單位主管共同評核實習成績。學生實習成績考評表如附件。乙方應於每學期結束前將實習成績考評表擲交甲方，俾利核算實習成績。
- （二）學生表現或適應欠佳時，由乙方知會甲方共同協商處理方式，經輔導未改善者，取消實習資格或轉介其他實習單位。
- （三）實習結束後，由甲方為完成實習學生開具載明實習單位名稱之「實習證明書」。
- （四）甲、乙雙方不定期協調檢討實習各項措施，期使校外實習課程合作更臻完善。

七、附則：

- （一）為顧及乙方之業務機密，甲方之實習學生及輔導老師因參加本校外實習課程合作所知悉乙方之業務機密，無論於實習期間或實習終了後，均不得洩漏與任何第3人或自行加以使用，亦不得將實習內容揭露、轉述或公開發表。
- （二）校外實習課程以實務實習訓練為主，乙方得提供甲方實習學生獎助學金元，以提升學生的實習意願與學習動機。

本次實習乙方提供獎助學金或顛時車馬補助，每月_____元。

（若無，請刪除本行）

- 八、其他有關校外實習課程合作未盡事宜，甲乙雙方得視實際需要協議後，另訂之。
九、本合約書1式2份，甲、乙雙方各執乙份存照。

立合約書人

甲 方：國立臺中科技大學

校 長：_____ (簽章)

地 址： 臺中市北區三民路3段129號

統一編號：_____

乙 方：_____

負責人：_____ (簽章)

地 址：_____

統一編號：_____

實習學生：

班 級：

聯絡電話：

中華民國_____年_____月_____日

國立臺中科技大學商業設計系
實習業師輔導成果及評量表

實習單位名稱	
輔導日期	民國_____年_____月_____日起至民國_____年_____月_____日止，共計_____小時，在本單位實習期滿。
指導業師姓名	
輔導學生姓名	
輔導內容	
輔導成果/照片 (如無照片，請簡短文字敘述)	
評分	本人對該生在實習期間的總表現，給予_____分(100分為滿分)
其他建議	

國立臺中科技大學商業設計系

校外實習經驗心得報告

學生姓名：_____

實習期間：_____年_____月_____日起至_____年_____月_____日

實習單位名稱：_____

心得報告內容：可依五大項順序發揮，有

- 1、實習公司介紹（請就實習單位的基本資料之事前認識：如歷史沿革、公司經營理念、公司營業性質、管理制度、公司的環境等加以詳述）。
- 2、實習工作內容（描述對工作應具備的專業知識和技能的準備、個人工作興趣及性質的認識與了解、對實習期間時間的管理等之期許）
- 3、實習遭遇困難與解決（描述解決工作所面臨的困難的方式和技巧等）
- 4、實務與理論印證（包含觀察心得、個人成長、自我省思等）
- 5、結論與建議（請就實習期間，是否工作環境、學以致用、進修與訓練、人際關係、主管領導方式、工作內容和認知、公司發展遠景、對學校教學的建議、對未來之生涯規劃、期許和目標等加以敘述）

另請附上至少二張以上實習場所工作時相關圖片、照片並說明之，文字字數至少 500 字以上。

國立臺中科技大學多媒體設計系
校外實習課程實習週誌

學生姓名		學號	
系所		實習機構	
輔導老師		實習機構指導員	

年 月 日星期() 至 年 月 日星期()	
實 習 內 容	
一、重要事件記錄與觀察	
二、觀察心得與個人看法	
實習輔導教師 /機構指導員 評 閱	(簽章) 年 月 日

(若表格填寫空間不足，可自行延伸)

校外實習學生訪視輔導紀錄表 (實習輔導老師填寫)

<u>實習單位</u> 訪談紀錄		訪談日期： 年 月 日	
實習單位		實習單位 聯絡電話	
進用實習員人數	人	實習員姓名	
實習單位地址			
訪視方式	<input type="checkbox"/> 電話訪視 <input type="checkbox"/> 親自訪視		
題號	實習單位對於實習學生安排與規劃：檢視項目及內容	選項	
1	您感覺實習機構提供給實習員實習環境，是否用心？	<input type="checkbox"/> 非常滿意 <input type="checkbox"/> 滿意 <input type="checkbox"/> 普通 <input type="checkbox"/> 不滿意 <input type="checkbox"/> 非常不滿意	
2	您感覺實習機構對於實習員實習訓練與輔導，是否落實？	<input type="checkbox"/> 非常滿意 <input type="checkbox"/> 滿意 <input type="checkbox"/> 普通 <input type="checkbox"/> 不滿意 <input type="checkbox"/> 非常不滿意	
3	當您請實習機構協助推動實習相關事宜時，其配合程度？	<input type="checkbox"/> 非常滿意 <input type="checkbox"/> 滿意 <input type="checkbox"/> 普通 <input type="checkbox"/> 不滿意 <input type="checkbox"/> 非常不滿意	
4	當您與實習機構承辦人員的交談、溝通及互動，其態度如何？	<input type="checkbox"/> 非常滿意 <input type="checkbox"/> 滿意 <input type="checkbox"/> 普通 <input type="checkbox"/> 不滿意 <input type="checkbox"/> 非常不滿意	
5	實習機構未來是否會優先錄用本系畢業生，您感覺其意願程度？	<input type="checkbox"/> 非常滿意 <input type="checkbox"/> 滿意 <input type="checkbox"/> 普通 <input type="checkbox"/> 不滿意 <input type="checkbox"/> 非常不滿意	
6	實習機構提供之工作內容與簽約內容、所學是否符合？	<input type="checkbox"/> 非常滿意 <input type="checkbox"/> 滿意 <input type="checkbox"/> 普通 <input type="checkbox"/> 不滿意 <input type="checkbox"/> 非常不滿意	
7	實習機構是否安排職前與在職訓練？	<input type="checkbox"/> 非常滿意 <input type="checkbox"/> 滿意 <input type="checkbox"/> 普通 <input type="checkbox"/> 不滿意 <input type="checkbox"/> 非常不滿意	

8	實習機構是否有工作不當之分配？	<input type="checkbox"/> 是 <input type="checkbox"/> 否
---	-----------------	--

綜合評語：

實習輔導老師簽名：

校外實習學生訪視輔導紀錄表 (實習輔導老師填寫)

<u>實習學生訪談紀錄</u>		訪談日期： 年 月 日	
實習單位		進用實習員人數	人
實習員姓名		實習員班級	
實習單位地址			
訪視方式	<input type="checkbox"/> 電話訪視 <input type="checkbox"/> 親自訪視		
題號	實習單位對於實習學生安排與規劃檢視項目及內容	選項	
1	您感覺實習員對實習機構給予的實習訓練與輔導，是否落實而滿意？	<input type="checkbox"/> 非常滿意 <input type="checkbox"/> 滿意 <input type="checkbox"/> 普通 <input type="checkbox"/> 不滿意 <input type="checkbox"/> 非常不滿意	
2	與實習員訪談後，感受到其對實習工作的滿意度如何？	<input type="checkbox"/> 非常滿意 <input type="checkbox"/> 滿意 <input type="checkbox"/> 普通 <input type="checkbox"/> 不滿意 <input type="checkbox"/> 非常不滿意	
3	實習員談到工作時，其積極參與的程度如何？	<input type="checkbox"/> 非常滿意 <input type="checkbox"/> 滿意 <input type="checkbox"/> 普通 <input type="checkbox"/> 不滿意 <input type="checkbox"/> 非常不滿意	
4	實習員與您的交談、溝通及互動情形？	<input type="checkbox"/> 非常滿意 <input type="checkbox"/> 滿意 <input type="checkbox"/> 普通 <input type="checkbox"/> 不滿意 <input type="checkbox"/> 非常不滿意	
5	實習員對於實習機構應給予的輔導瞭解程度如何？	<input type="checkbox"/> 非常滿意 <input type="checkbox"/> 滿意 <input type="checkbox"/> 普通 <input type="checkbox"/> 不滿意 <input type="checkbox"/> 非常不滿意	
6	實習員對於工作量是否合理？	<input type="checkbox"/> 非常滿意 <input type="checkbox"/> 滿意 <input type="checkbox"/> 普通 <input type="checkbox"/> 不滿意 <input type="checkbox"/> 非常不滿意	
7	實習員對於工作中與主管、同事相處情形？	<input type="checkbox"/> 非常滿意 <input type="checkbox"/> 滿意 <input type="checkbox"/> 普通 <input type="checkbox"/> 不滿意 <input type="checkbox"/> 非常不滿意	

8	實習員對企業實習，是否滿意？	<input type="checkbox"/> 非常滿意 <input type="checkbox"/> 滿意 <input type="checkbox"/> 普通 <input type="checkbox"/> 不滿意 <input type="checkbox"/> 非常不滿意
---	----------------	--

綜合評語：（附上照片實習場所兩張）

實習輔導老師簽名：